

QUADRO D'INQUADRO DEI FOGLI

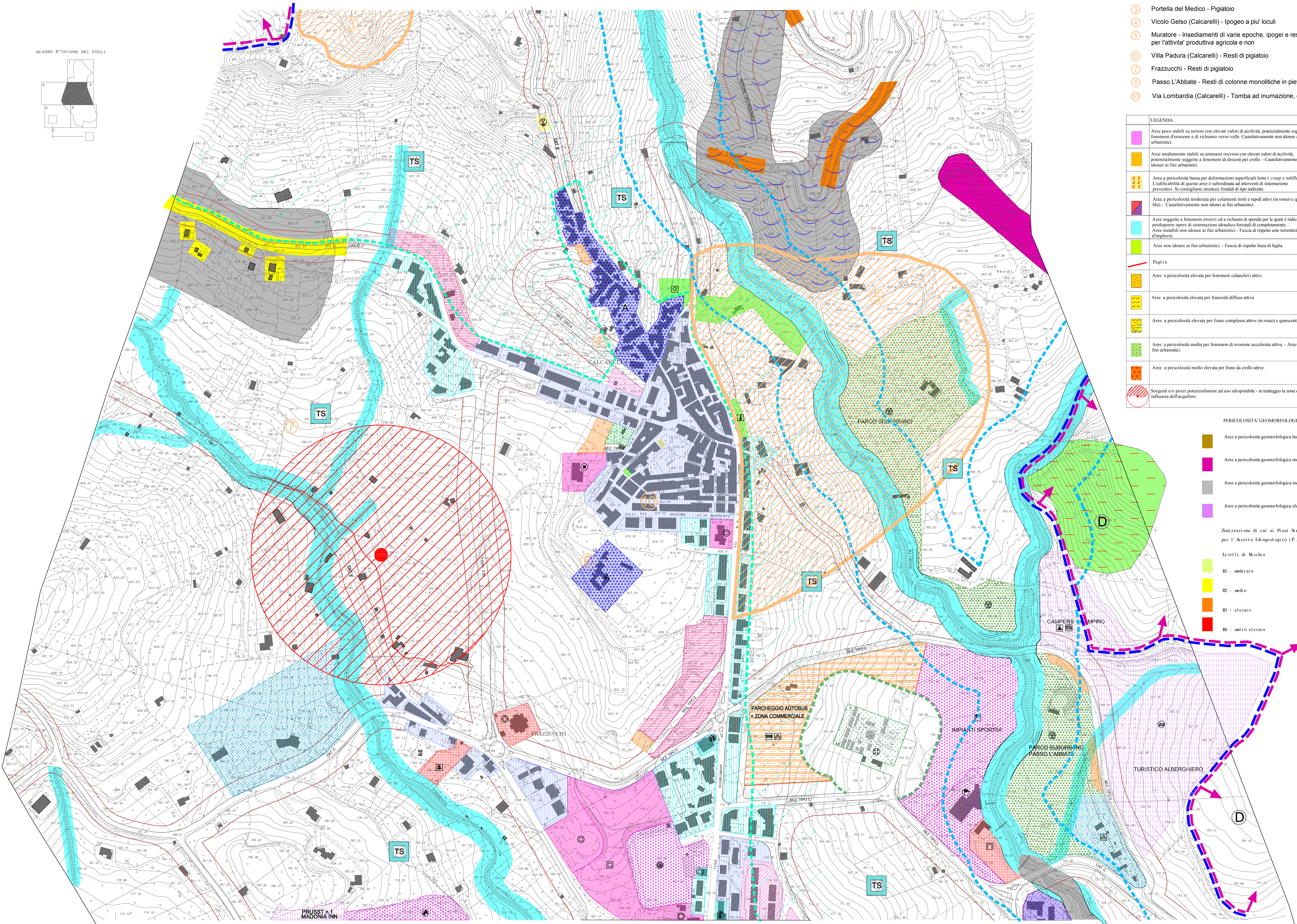
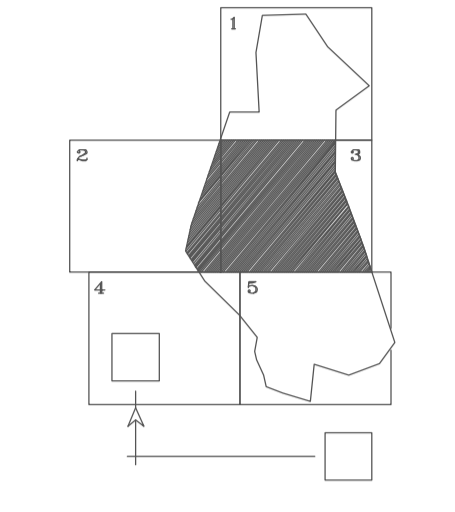

- Preesistenze Archeologiche**
- 1 Portella del Medico - Pigiatoio
 - 2 Vicolo Gelsò (Calcarelli) - Ipogeo a piu' loculi
 - 3 Muratore - Inseidiamenti di varie epoche, ipogei e resti di manufatti per l'attivita' produttiva agricola e non
 - 4 Villa Padura (Calcarelli) - Resti di pigiatoio
 - 5 Frazzucchi - Resti di pigiatoio
 - 6 Passo L'Abbate - Resti di colonne monolitiche in pietra
 - 7 Via Lombardia (Calcarelli) - Tomba ad inumazione, oggi distrutta

LEGENDA:

	Aree poco stabili su terreni con elevati valori di attivita', potenzialmente soggette a fenomeni d'erosione e di richiamo verso valle. Cautelativamente non idonee ai fini urbanistici.
	Aree mediamente stabili su ammassi rocciosi con elevati valori di attivita', potenzialmente soggette a fenomeni di dissesti per crollo. - Cautelativamente non idonee ai fini urbanistici.
	Aree a pericolosità bassa per deformazioni superficiali lente (creep e soliflussi). L'edificabilità di queste aree è subordinata ad interventi di sistemazione preventivi. Si consigliano strutture fondali di tipo indiretto.
	Aree a pericolosità moderata per colamenti lenti e rapidi attivi (in rosso) e quiescenti (in blu). - Cautelativamente non idonee ai fini urbanistici.
	Aree soggette a fenomeni erosivi ed a richiami di sponda per le quali è indicato prolungare opere di sistemazione situazionali-forestali di completamento. Aree instabili non idonee ai fini urbanistici - Fascia di rispetto rete torrentizie e linee d'insediamento.
	Aree non idonee ai fini urbanistici. - Fascia di rispetto linea di foglia
	Faglia
	Aree a pericolosità elevata per fenomeni calanchivi attivi
	Aree a pericolosità elevata per frana diffusa attiva
	Aree a pericolosità elevata per frane complesse attive (in rosso) e quiescenti (in blu)
	Aree a pericolosità media per fenomeni di erosione accelerata attiva. - Aree non idonee ai fini urbanistici.
	Aree a pericolosità molto elevata per frane da crollo attive.
	Sorgenti e/o pozzi potenzialmente ad uso idropotabile - in traseggio la zona di diretta influenza dell'acquifero.

PERICOLOSITA' GEOMORFOLOGICHE P.A.I.

	Aree a pericolosità geomorfologica bassa P0
	Aree a pericolosità geomorfologica moderata P1
	Aree a pericolosità geomorfologica media P2
	Aree a pericolosità geomorfologica elevata P3

Zonizzazione di cui ai Piani Stralcio di Istituto per l'Assetto Idrogeologico (P.A.I.) - L. 26/7/86 e ss.mm.ii.

Livelli di Rischio

	R1 - moderato
	R2 - medio
	R3 - elevato
	R4 - molto elevato

- LEGENDA**
- Zone Omogenee Storiche**
- Z.T.O. "A"
 - Z.T.O. "B1"
 - Z.T.O. "B2"
- Zone Omogenee di Completamento**
- Z.T.O. "C1"
 - Zone "C2" P.E.E.P.
- Zone Omogenee di Espansione**
- Z.T.O. "DE" artigianale
 - Z.T.O. "DC" commerciale
- Zone Destinate ad Attivita' Artigianali e Commerciali**
- Z.T.O. "E1" - agricole
 - Z.T.O. "E2" - Aree Boscate
- Destinate alle Attivita' Agricole**
- Z.T.O. "F-C" - culturali, religiose, sanitarie ed assistenziali
 - Z.T.O. "F-S" - per attrezzature ed impianti sportivi e ricreativi
 - Z.T.O. "F-T" - per attrezzature ed impianti tecnico-distributivi
 - Z.T.O. "F-V" - di interesse generale
- Zone per Attrezzature ed Impianti di Interesse Generale**
- Z.T.O. "I" - istruzione
 - "AC" - per attrezzature comuni
 - "AS" - per attrezzature sportive
- Zone per Attrezzature di Interesse Locale**
- Z.T.O. "V1" - privato
 - "V2" - di interesse locale
 - "V3" - di rispetto
 - "P" - Parcheggi Pubblici
- Zone a Verde**
- Z.T.O. "T-A" - per attrezzature ricettive turistiche-alberghiere-agrituristiche
 - Z.T.O. "TS" - turistico stagionali
- Zone Destinate alle Attivita' Turistico-Stagionali**
- Parco delle Madonie - Zona A di Riserva Integrale
 - Parco delle Madonie - Zona B di Riserva Generale
 - Parco delle Madonie - Zona C di Protezione Puntuale
 - Parco delle Madonie - Zona D di Controllo
- Zone a Vincolo Speciale e Prescrizioni Particolari**
- Limite di rispetto Boschi e Parco Archeologico
 - Limite vincolo Idrogeologico
 - Limite di rispetto corsi d'acqua (20mt. per lato)
 - Vincolo legge Galasso
 - Vincolo Paesaggistico
 - Limite di rispetto strade
- ITA020050 : area ZPS - Parco delle Madonie

**Progetto di revisione del
PIANO REGOLATORE GENERALE**
VISTI:

ELABORATO: **Stato di Progetto Centro Abitato : fogli 2 - 3**

PROGETTISTI: **UFFICIO DI PIANO**

Geom. **Restivo Carmelo** Dott. Ing. **Conoscenti Pietro**
Collab.: Geom. **Fallaci S.** - **Calisto M.** - **Giunta L.**

Il Consulente Urbanistico: **Dott. Ing. Tumminello Sergio** Il Geologo: **Dott. Abbate Giuseppe**
Il Redattore della V.I.S.: **Dott. ssa Sambataro Santina** Il Segretario Com.le: **Dott. Bonomo R.**

Studio Agr. For.le: **Dott.ssa Marchitava Donatella** Il Sindaco: **Dott. Intrivici Giuseppe**

DATA: **Giugno 2010** SCALA: **1 : 2000** Tavolo: **3** Allegato: **e**

P.L.020050/050 - 90220 Castellana Sicula - Tel. 091558111 fax. 091558231
www.comune.castellana-sicula.pa.it

Simboli funzionali relativi ad attrezzature ed impianti

	ESISTENTI	DI PROGETTO
- Giardino pubblico		
- Verde pubblico attrezzato		
- Campo gioco attrezzato per bambini e ragazzi		
- Campo gioco poliuoso		
- Parco urbano attrezzato		
- Parco suburbano		
- Parco di campagna		
- Attrezzature ricettive turistico-alberghiere-agrituristiche		
- Hotel		
- Camping		
- Campers		
- Chiesa cattolica		
- Chiesa Madonna della Calena		
- Ex Asilo nido - Attivita' ludico-culturali		
- Scuola materna		
- Scuola elementare		
- Scuola media - attivita' valorizzazione territorio		
- Scuola professionale per l'agricoltura		
- Caserma guardia forestale		
- Caserma Carabinieri		
- Ufficio postale		
- Palazzo municipale		
- Centro comunitario		
- Poliambulatorio		
- Casa di riposo		
- Cimitero		
- Impianti sportivi		
- Centro equitistico		
- Centro per l'incentivazione turistica		
- Campo di calcio		
- Ufficio di collocamento		
- Biblioteca comunale		
- Magazzini comunali		
- Pescheria comunale		
- Area attrezzata per il mercato rionale		
- Zona commerciale		
- Parcheggio pulman		
- Punto panoramico		
- Scalinata		
- Serbatoio idrico		
- Centro zonale ESA		
- Distributore carburante		
- Impianto di sollevamento liquami		
- Impianto di depurazione		
- Discarica rifiuti solidi		
- Antenne radio-teletrasmettenti		
- Elisuperficie		